Guide Series 3x3 de Département

FFBB

Lexique

- **Compétition de clubs 3x3 FFBB** : Réservée aux clubs et ses licenciés. Se joue en 3 phases : Series 3x3 de département, Master 3x3 de région et Finales nationales 3x3.

- **Series 3x3 de département** : Circuit de stops réservé aux clubs et ses licenciés, organisé par les comités départementaux. Ils décernent le titre de champion départemental 3x3 et qualifient au Master 3x3 de région.

- **Stop** : Tournoi avec les équipes engagées sur les Series 3x3, organisé en semaine ou le week-end. Chaque stop est indépendant et décerne des points aux équipes.

- **Master 3x3 de région** : Tournoi avec les équipes qualifiées à l'issue des Series 3x3 de département. Organisé par la ligue régionale, il décerne le titre de champion régional 3x3 et qualifie aux Finales nationales.

- **Finales nationales:** Tournoi final avec les vainqueurs des Masters de région. Dans chaque catégorie, le vainqueur est désigné champion de France.

- **Play FIBA 3x3** : Site sur lequel les joueurs doivent créer leur compte FIBA afin de s'inscrire à des tournois et obtenir leurs points au ranking FIBA 3x3.

- **Event Maker:** Outil informatique de gestion de tournoi destiné aux organisateurs, permettant aux participants d'acquérir des points au ranking FIBA 3x3.

- **Ranking FIBA 3x3** : Classement mondial individuel 3x3. Calculé sur les points collectés sur chaque tournoi. Seuls les 9 meilleurs tournois disputés au cours des 12 derniers mois sont pris en compte.

- **Roster** : Liste des joueurs/joueuses d'une équipe.
    - Licences des joueurs/joueuses dans le même club (sauf AST – 2 possibles),
    - Composé de 4 à 7 personnes,
    - Peut être complété en cours de saison,
    - Sur un stop, seul 4 joueurs/joueuses peuvent participer.

Compétition de clubs 3x3 FFBB

Lancée en 2018, ouverte à tous les clubs affiliés à la FFBB.

SON FONCTIONNEMENT

Catégories: U13, U15, U18 et Séniors (garcons et filles)

- **Series de département:** de Septembre à Avril
- **Master de région:** d'Avril au 1er week-end de Juin
- **Finales nationales:** 3ème weekend de Juin

Series 3x3 de Département

Chaque Comité Départemental organise ses « Series 3x3 de Département » du 1er septembre jusqu'au 30 avril.

Les Comités Départementaux peuvent organiser une finale départementale.

FORMAT :

- Idéalement 4 équipes par catégorie,
- Idéalement 4 stops dans l'année (1 minimum)
- Chaque stop est un tournoi
- Classement établi après chaque stop

Classement final établi à l'issue de tous les Stops.
Chaque Comité Départemental du ressort d'une même Ligue Régionale établit son classement final selon les mêmes modalités.

L'équipe classée première remporte le titre de Champion Départemental et se qualifie pour le Master 3x3 de Région.

1. Préparation des Series 3x3

Référent 3x3 Comité

Présent dans chaque Comité Départemental, titulaire d'une licence fédérale, il maîtrise les outils 3x3 et assure la gestion globale des Series 3x3. Référencé par la FFBB, il bénéficie d'un accompagnement fédéral personnalisé.

Ses missions :
- Renseigner et former les clubs au 3x3 et à l'Event Maker,
- Gérer les Stops (date, Roster, formule, etc), idéalement à l'aide de l'Event Maker,
- Manager les officiels et intervenir à leur demande en cas de difficultés à gérer le bon déroulement d'un match.

Création du calendrier

Etape ESSENTIELLE à la réussite des Series 3x3 afin de **trouver une organisation pérenne reconductible** chaque saison.

Recommandations :

- Proposer idéalement 4 stops répartis entre septembre et avril (1 stop minimum),
- Intégrer les Series dans le calendrier général en anticipant les dates des Stops dès juin de la saison sportive N-1,
- Choisir des dates spécifiques 3x3
    - Week-ends libres de championnat 5x5,
    - Opter pour des dates iconiques en semaine (veille de vacances scolaires, dernier jeudi du mois, etc),
    - Faire un appel à candidature auprès des clubs pour la réception des Stops.

Préparation de la saison

Engagement sur FBI :

- Recensement des équipes des clubs participants aux Series,
- Création d'une division 3x3 par catégorie.

Vérification de la licence FFBB et du profil FIBA 3x3 de chaque joueur/euse pour :

- Faciliter la création de vos Stops,
- Etre certain que tous les participants soient assurés,
- Que chaque participant marque des points de ranking FIBA 3x3.

Attention, le profil FIBA n'est pas disponible pour les moins de 13 ans.
Lien tutoriel – FBI : Cliquez icl

Lien tutoriel – Création compte Play FIBA : Cliquez ici

Inscription des équipes aux Stops

Possible à tout moment :

- Avant le début du 1er Stop,
- Entre 2 stops – l'équipe marquera 0 point sur les stops auxquels elle n'aura pas participé.

À la réception de l'inscription, vérification de la composition du roster :

- 4 à 7 joueurs sur la saison, 4 joueurs maximum par Stop,
- 1 capitaine (ou référent majeur pour les mineurs) désigné avec coordonnées téléphoniques et mail,
- 2 AST (Autorisation secondaire de territoire, permettant à un joueur d'un club A de jouer dans un club B) possibles par roster.

Possibilité de compléter le roster tout au long de la saison **sauf entre le dernier stop et le Master de Région**.

Créez un groupe WhatsApp avec les capitaines/référents pour faciliter la communication et gagner du temps.

Les équipes jouent avec leur tenue de club qui peuvent différer de celles portées en 5x5.

Création d’un Stop sur Event Maker

Outil d’organisation et de gestion de vos Stops. Il permet de gérer le déroulement sportif du tournoi : Nombre d’équipes et inscription / Nombre de poules / Création du programme / Animations / Etc.

Il permet de gérer la table de marque de votre tournoi.
Attention, il est obligatoire d’avoir Internet pour son fonctionnement.

Vérifiez les profils FIBA des joueurs (c.f page 20 du tutoriel).
Un profil FIBA confirmé (validation du mail FIBA) permet aux joueurs d’obtenir leurs points dans le cadre du ranking FIBA 3x3.

Sur Event Maker, le tournoi respecte la dénomination :

Series 3x3 de Département – Stop #Numéro du Stop

Exemple : Séries 3x3 de Dordogne – Stop #2

Tutoriel Event Maker: Cliquez ici

Officiels 3x3:

La qualité d'un évènement 3x3 est liée à la présence d'officiels 3x3
Désignés par le Comité Départemental, ils sont garants de l'esprit 3x3 et permettent aux joueurs de progresser sur la compréhension de la discipline. Les Stops sont d'excellents supports de formation.

Un Ref est un arbitre départemental, régional ou national.
Un marqueur 3x3 est un officiel de table de marque départemental, régional ou national.
En cas d'absence, toute personne licenciée peut exercer ces fonctions.

Les Refs assurent le bon déroulement de la rencontre selon le règlement officiel 3x3.
Les marqueurs gèrent le chronomètre de jeu et le scoring ainsi que la feuille de marque 3x3 (score et fautes d'équipes).

- Recommandations :
  - Des référents Ref et marqueur 3x3 sont présents dans chaque ligue. Contactez-les pour vos Series et la mise en place de formations.
  - Inclure la CDO pour mobiliser tous les arbitres et OTM 5/5 de votre territoire sensibles au 3x3.
  - Créez une tenue 3x3 à l'effigie de votre territoire pour ces acteurs.

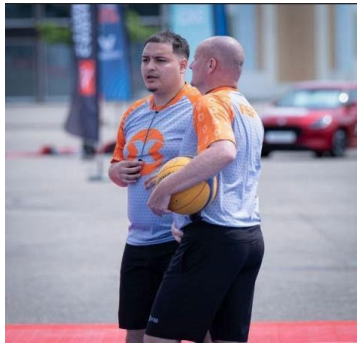

Règlement 3x3 Complet : Cliquez ici

Tableau de synthèse des règles : Cliquez ici

À imprimer et afficher lors de vos Stops.

Promotion

Utilisez l'ensemble des canaux de communication pour :

- Faire connaitre vos Series 3x3,
- Augmenter le nombre d'équipes et de spectateurs.

- Communication
  - Campagne d'engagement mail et/ou téléphone (clubs, coachs, joueurs),
  - Privilégier le lien direct avec les joueurs,
  - Promotion sur les réseaux sociaux,
  - Création d'un visuel (affiche, flyer etc.) – **la FFBB propose gratuitement à chaque comité une affiche personnalisable,**
  - Réunion d'information des Présidents et entraineursde clubs.

- Évènements
  - Organisation d'une animation découverte en septembre :
    - Inscription gratuite pour tous les clubs,
    - Concentration des joueurs, coachs et dirigeants au même endroit.
  - Déplacement dans les clubs pour mettre en place :
    - Des tournois 3x3,
    - Des sessions d'initiation 3x3.

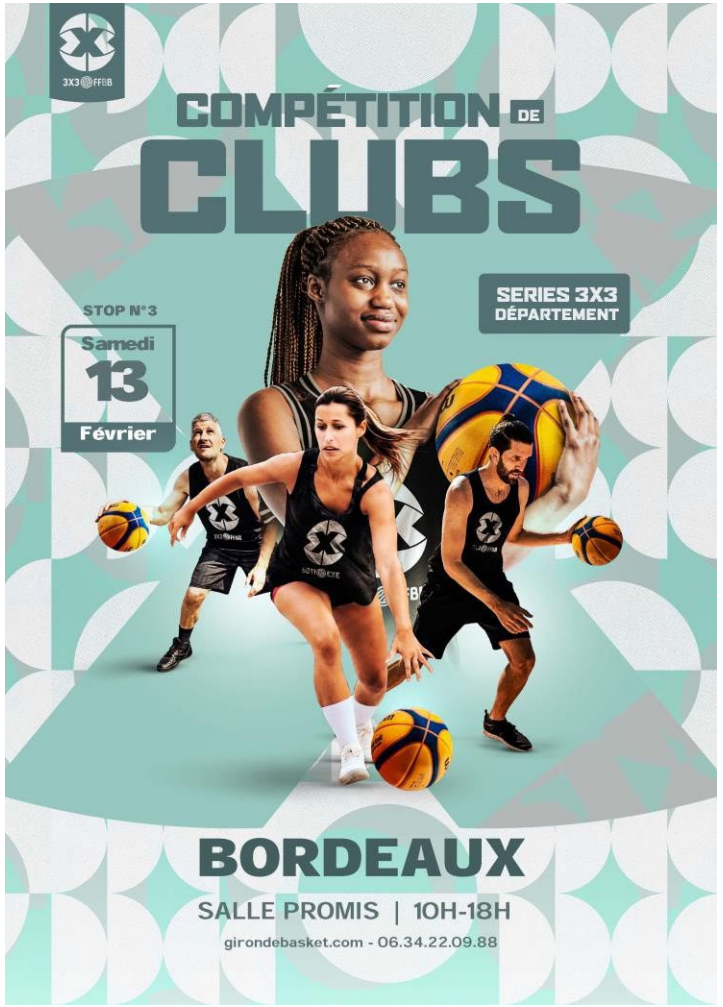

2. Gestion des Stops de Series 3x3

Aménagement de la salle et des terrains

Les rencontres officielles de 3x3 peuvent se dérouler dans des salles classées H1, H2, H3 et/ou sur terrains classés.

Une mise en place qualitative :

- Le 3x3 se joue en musique, de la simple enceinte à la présence d’un DJ et d'un speaker. Incontournable de la pratique.
- Ruban de masquage pour tracer la ligne de touche opposée au panier (11 mètres) en partant de la ligne de fond.
- 2 chaises par terrain pour les remplaçants à placer derrière la ligne de touche opposée au panier.
- Table de marque par terrain avec idéalement un PC et un écran pour afficher temps et score (scoreboard de l'Event Maker, ou autre).

Exemple d’un terrain 3x3

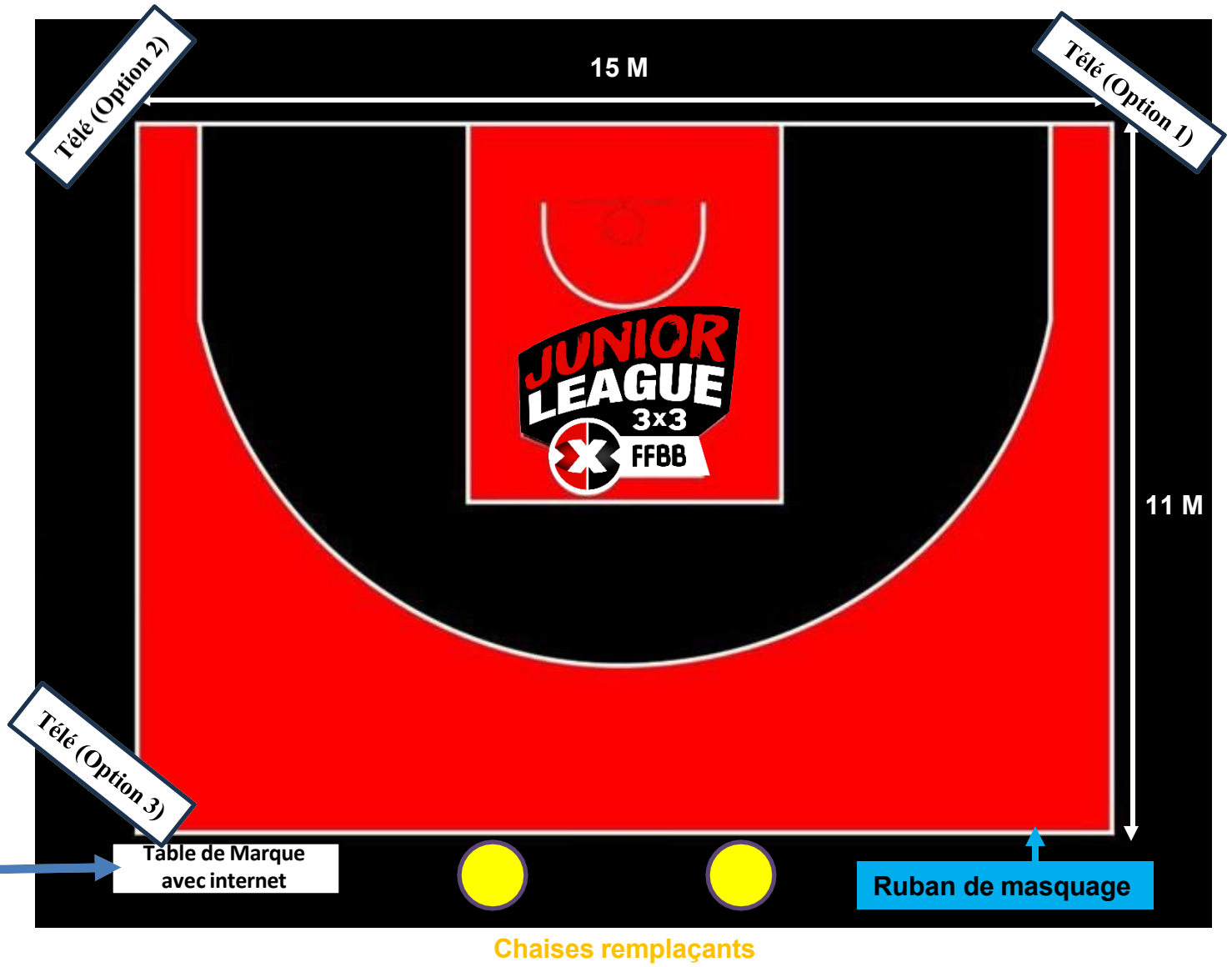

Table de marque avec ordinateur (Event Maker) ou autre matériel de table de marque

Exemple d'un terrain 3x3 en gymnase

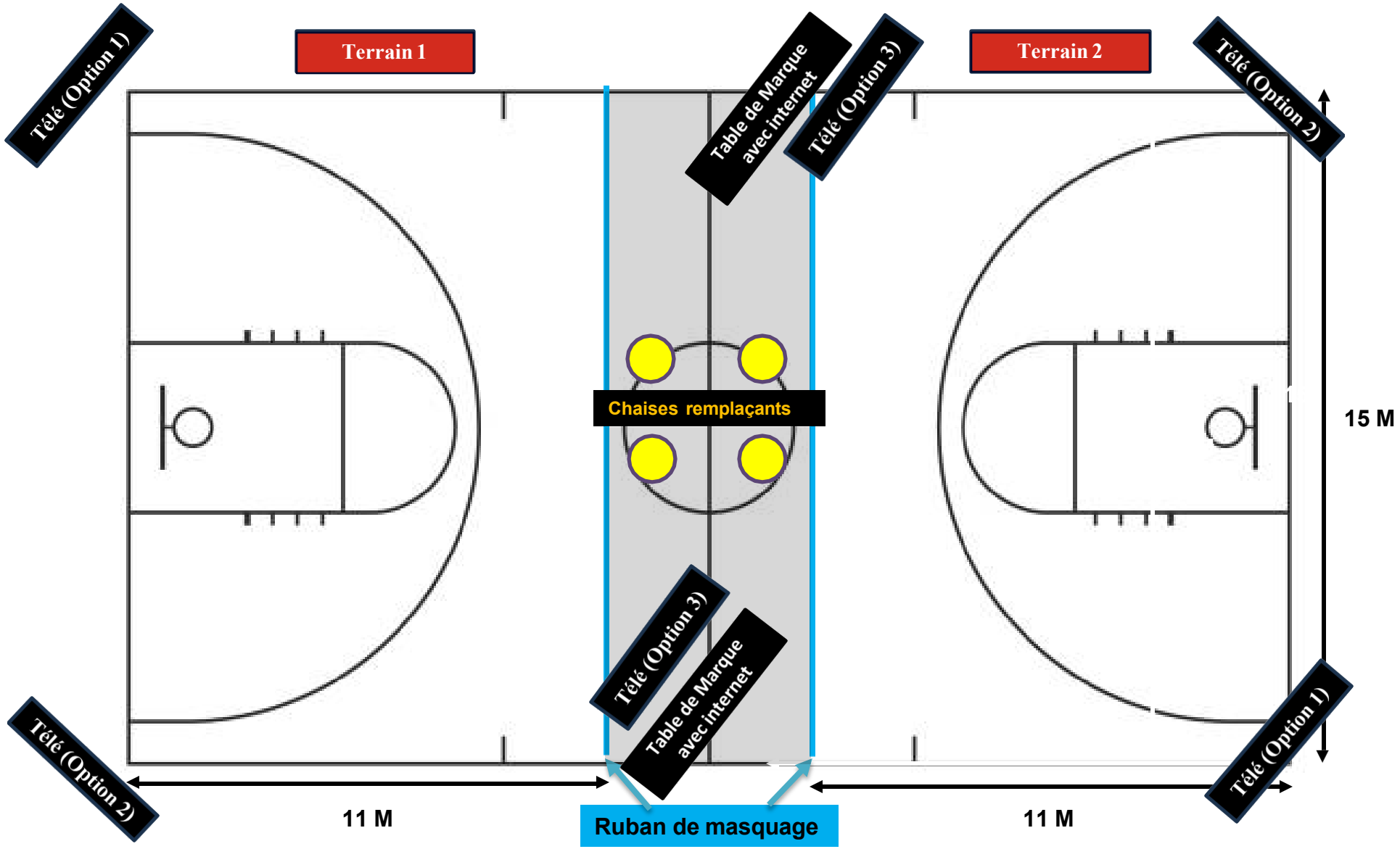

Matériel nécessaire à l'organisation

Voici un exemple du matériel nécessaire afin d’optimiser l'organisation de vos Stops.

Matériel
Ballons 3x3 – idéalement 3 par terrain Poids d’un ballon taille 7 et dimension d’un ballon taille 6
Chasubles – 2x4 par terrain
Chaises pour les remplaçants
Ruban de masquage
Ordinateur portable pour l'Event Maker
Affichage du score et du temps par terrain Utilisation de TV, écran d’ordinateur ou affichage manuel
Cable HDMI 30m et/ou 5m
Wifi (partage de connexion avec un téléphone)
Enceinte et micro
Speaker et DJ (bénévole ou professionnel, sur demande mise à disposition d’une playlist)
Nappes pour les tables de marque
Budget d'environ 380 euros

Accueil des équipes & Briefing

Prévoir un temps d'accueil pour les équipes.

Contrôle des équipes, des rosters, des licences et des profils FIBA 3x3. Il est possible de le faire en amont du tournoi.

Possibilité de remplacer ou non une équipe ou un joueur ayant déclaré forfait.

Ce temps peut se faire durant l'échauffement collectif à tour de rôle pour maximiser
l'efficacité.

L'accueil des équipes doit être ponctué par un briefing qui permet :

- De rappeler les règles principales du 3x3,
- De donner le programme du tournoi,
- De partager toutes les informations,
- De rappeler que les Series qualifient au Master de région,
- De réguler le comportement des équipes (fairplay, respect, etc).

Finalisation d'un Stop / des Series

À la fin de chaque Stop :

- Prévoir un protocole avec une photo des vainqueurs,
- Finaliser le tournoi sur l'Event Maker,
- Renseigner les équipes sur FBI pour mettre à jour les catégories,
- Communiquer les résultats de la compétition aux clubs (classement final de chaque Stop et classement général) et sur les réseaux sociaux.

Dès la fin des Series 3x3, communiquez les équipes qualifiées (effectifs et coordonnées) à votre Ligue Régionale pour l'organisation du Master 3x3 de région.

Ressources accessibles

Plateforme 3x3 FFBB : www.3x3ffbb.com

Espace Compétition de Clubs : https://www.3x3ffbb.com/page/Championnat

FIBA 3x3 Event Maker : https://em.fiba3x3.com/User/User/Login (pour les organisateurs)

Play FIBA 3x3 : https://play.fiba3x3.com/(pour les joueuses et joueurs)

Affiche Series 3x3 de Département personnalisable

Affiche Master 3x3 de Région personnalisable

Contact

Arnaud BRISSON : abrisson@ffbb.com / 06 26 35 88 42

3x3@ffbb.com

FFBB

FÉDÉRATION FRANÇAISE DE BASKETBALL

3X3 FFBB

TEAM FRANCE BASKET

PÔLE FRANCE BASKETBALL YVAN MAININI

FFBB FORMATION

FFBB CITOYEN

HOOPS FACTORY

FFBB ESPORTS